

Відомості про право власності / право постійного користування

| | |
|---|-------------------------|
| Вид права | Право власності |
| Інформація про власників (користувачів) земельної ділянки | |
| Прізвище, ім'я та по батькові | Жирук Сніжана Романівна |
| Реквізити документа, що посвідчує особу | |
| Податковий номер | 2447260127 |
| Частка у спільній власності | 1/1 |
| Документ, який є підставою для виникнення права | |
| Документ, що посвідчує право | |

Відомості про оренду, суборенду

| | |
|---|---|
| Орендар | |
| Прізвище, ім'я та по батькові/Найменування | ТОВАРИСТВО З ОБМЕЖЕНОЮ ВІДПОВІДАЛЬНІСТЮ "НП-ЕНЕРДЖІ" (ТОВ "НП-ЕНЕРДЖІ") |
| Громадянство | |
| Реквізити документа, що посвідчує особу | |
| Податковий номер | 42544243 |
| Місцезнаходження | |
| Площа земельної ділянки, переданої в оренду | 17.9409 гектарів |
| Орган, що здійснив державну реєстрацію речового права | Вишнівецька селищна рада Збарзького району |
| Дата державної реєстрації речового права | 02.11.2018 |
| Строк дії речового права | 10 років |

Відомості про обмеження у використанні земельної ділянки

Відомості про обмеження у використанні земельної ділянки, встановлені Порядком ведення Державного земельного кадастру, затвердженого Постановою Кабінету міністрів України від 17.10.2012 №.1051, не зареєстровані.

Відомості про особу, яка уповноважена надавати відомості з Державного земельного кадастру (нотаріуса) відповідно до закону,

Додаток до витягу з Державного земельного кадастру про
земельну ділянку від 21.01.2019 р. № НВ-6105459522019

Кадастровий план земельної ділянки

Кадастровий номер земельної ділянки 6120883000:01:001:0935

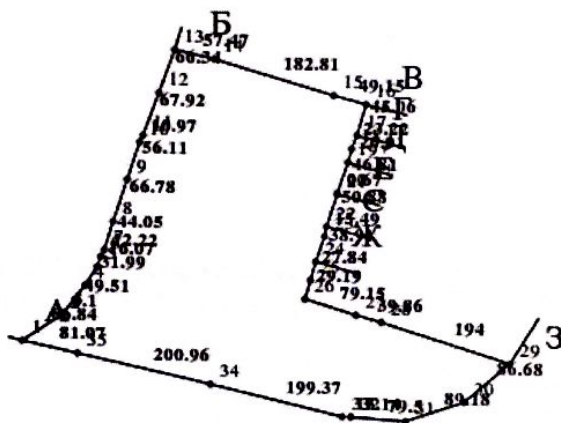

Масштаб 1: 10000

Опис меж:

Умовні позначення:

Від А до Б ПАТ "КИЇВ-ДНІПРОВСЬКЕ
МІЖГАЛУЗЕВЕ ПІДПРИЄМСТВО
ПРОМИСЛОВОГО ЗАЛІЗНИЧНОГО
ТРАНСПОРТУ";

Від Б до В землі Іванчанської сільської ради;

Від В до Г Дозірців В.В.;

Від Г до Д Дозірців І.Л.;

Від Д до Е Дозірців М.І.;

Від Е до Є Уличний М.М.;

Від Є до Ж Уличний Л.В.;

Від Ж до З Уличний М.А.;

Від З до А ПАТ "Українська Залізниця";

Експлікація земельних угідь:

| Всього земель, гектарів | У тому числі за земельними угіддями, гектарів: | |
|--|--|--|
| | Землі, які використовуються для технічної інфраструктури | |
| 1 | 2 | |
| Площа земельної ділянки, гектарів 17.9409 | 17.9409 | |

Відомості про особу, яка склала кадастровий план земельної ділянки

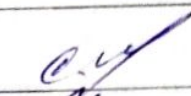
| | |
|---|---|
| Прізвище та ініціали особи, яка склала кадастровий план земельної ділянки | Шинків С. П. |
| Підпис особи, яка склала кадастровий план земельної ділянки |  |

